

ข้อปฏิบัติในการขอใช้ห้องเรียน

★ จองใช้ห้องเรียนเฉพาะวัน (ยื่นแบบฟอร์มล่วงหน้า 2 วันทำการ)

1. ตรวจสอบรายละเอียดห้องเรียนที่เว็บไซต์คณะวิศวกรรมศาสตร์
 - เลือกเมนู “บริการภายในคณะ” → “จองห้องเรียน”
2. โทรจองห้องกับเจ้าหน้าที่หน่วยทะเบียนและประเมินผลการศึกษาที่เบอร์ 1167,1147
3. ส่งแบบฟอร์มการขอใช้ห้องเรียน (แบบ นทป.ห้องเรียน 001/2562) มายังหน่วยทะเบียนและประเมินผลการศึกษา

หมายเหตุ

- ตรวจสอบสถานะการขอใช้ห้อง ที่เมนู “ขอมูลการขอใช้ห้อง”
- **กรณีมหาวิทยาลัยประกาศหยุดเรียน** หากมีความจำเป็นต้องใช้ห้องเรียนในช่วงมหาวิทยาลัยประกาศหยุดเรียน ทำบันทึกข้อความเรียนรองคณบดีฝ่ายวิชาการ พร้อมแนบแบบฟอร์มขอใช้ห้องเรียน

★ จองใช้ห้องเรียนตลอดภาคการศึกษา/เปลี่ยนแปลงตารางเรียน ระหว่างการเรียนการสอน (ยื่นหนังสือล่วงหน้า 3 วันทำการ)

1. ตรวจสอบรายละเอียดห้องเรียนที่เมนู จองห้องเรียน ที่เว็บไซต์คณะวิศวกรรมศาสตร์
 - เลือกเมนู “บริการภายในคณะ” → “จองห้องเรียน”
2. โทรจองห้องกับเจ้าหน้าที่หน่วยทะเบียนและประเมินผลการศึกษาที่เบอร์ 1167,1147
3. ส่งแบบฟอร์มการขอใช้ห้องเรียน (แบบ นทป.ห้องเรียน 001/2562) ระบุ **ตลอดภาคการศึกษา** (ในแบบฟอร์มขอใช้ห้องเรียน) **พร้อมแนบบันทึกข้อความ** (แบบ นทป.ห้องเรียน 002/2562) (ตามฟอร์มที่กำหนด) เพื่อแจ้งความประสงค์ขอใช้ห้องเรียนตลอดภาคการศึกษา/เปลี่ยนแปลงตารางเรียน

★ จองใช้ห้องเรียนสำหรับการเรียนการสอนนิสิตระดับบัณฑิตศึกษา (ยื่นแบบฟอร์มล่วงหน้า 2 วันทำการ)

1. ตรวจสอบรายละเอียดห้องเรียนที่เว็บไซต์คณะวิศวกรรมศาสตร์
 - เลือกเมนู “บริการภายในคณะ” → “จองห้องเรียน”
2. โทรจองห้องกับเจ้าหน้าที่หน่วยทะเบียนและประเมินผลการศึกษาที่เบอร์ 1167,1147
3. ทำหนังสือผ่านรองคณบดีฝ่ายวิชาการ (ไม่มีแบบฟอร์ม) เพื่อแจ้งความจำเป็นต้องใช้ห้องเรียนส่วนกลางคณะฯ พร้อมแนบแบบฟอร์มขอใช้ห้องเรียน (แบบ นทป.ห้องเรียน 001/2562)

ติดต่อสอบถามเพิ่มเติม

หน่วยทะเบียนและประเมินผลการศึกษา งานบริการการศึกษา อาคาร 3 ชั้น 1

คณะวิศวกรรมศาสตร์ มหาวิทยาลัยเกษตรศาสตร์

โทรศัพท์ 0-2579-2222, 0-2797-0999 ต่อ 1167 E-mail: nobchulee.p@ku.th

ขั้นตอนการขอใช้บริการห้องเรียน คณะวิศวกรรมศาสตร์

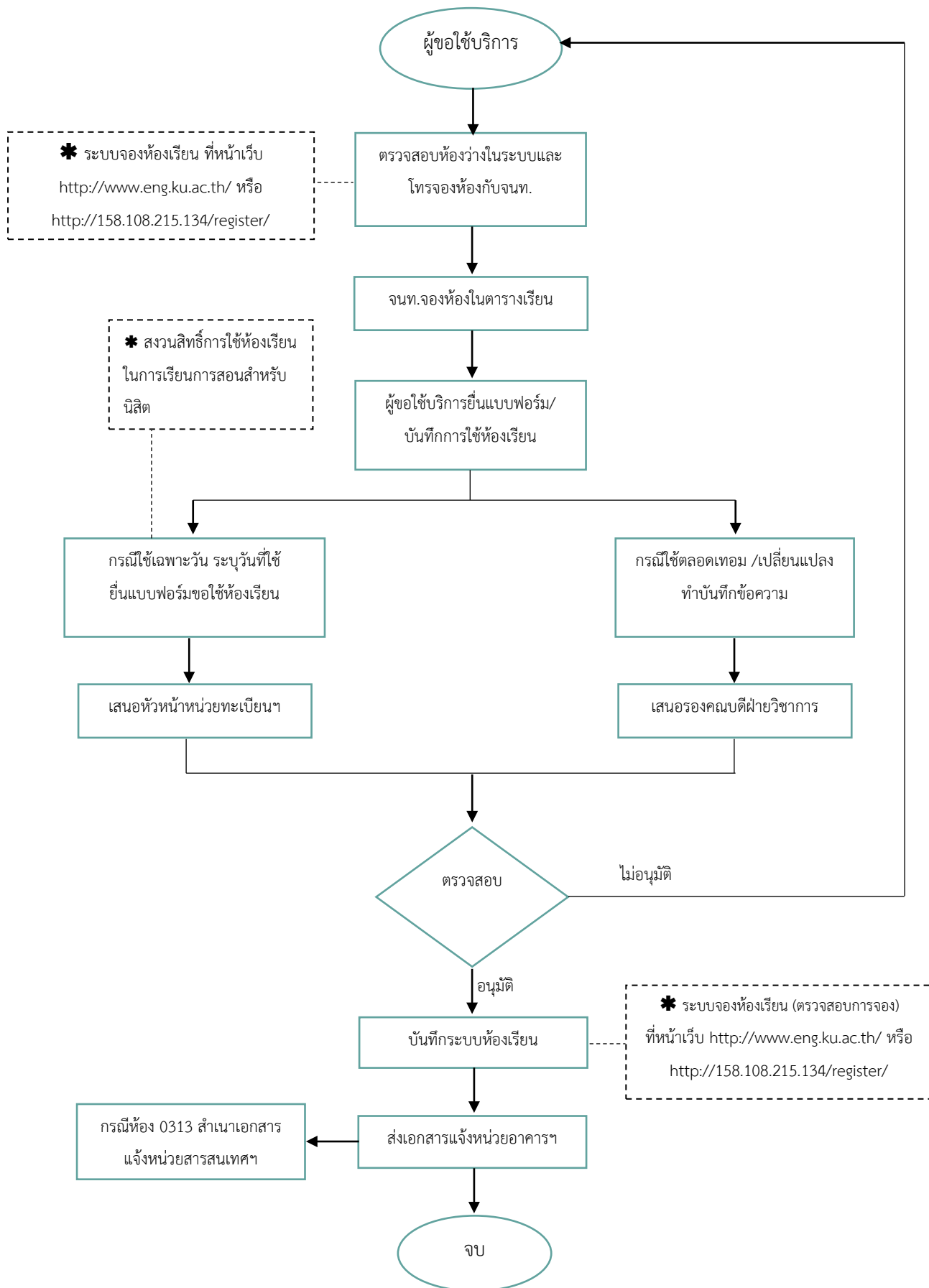

คู่มือผู้ใช้ระบบ

(USER MANUAL)

ระบบจองห้องเรียน

คณะวิศวกรรมศาสตร์

มหาวิทยาลัยเกษตรศาสตร์

สารบัญ

หน้า

คู่มือการใช้งานเบื้องต้น.....	5
ขั้นตอนการใช้งานระบบ	5
1. การเข้าสู่ระบบของห้องเรียน	5
2. ตรวจสอบข้อมูลห้องเรียน.....	6
3. ตรวจสอบข้อมูลตารางเรียนประจำห้อง.....	6
4. ตรวจสอบข้อมูลการขอใช้ห้อง	8
5. การค้นข้อมูลการขอใช้ห้อง.....	8
6. ระเบียบการใช้ห้อง แบบฟอร์ม.....	9

คู่มือการใช้งานเบื้องต้น

ขั้นตอนการใช้งานระบบ

ระบบจองห้องเรียนคณะวิศวกรรมศาสตร์ เป็นระบบที่สามารถตรวจสอบการใช้ห้องเรียนส่วนกลางของคณะวิศวกรรมศาสตร์เท่านั้น ซึ่งจะอธิบายองค์ประกอบในส่วนของหน้าจอของขั้นตอนการใช้งานสามารถอธิบายได้ดังนี้

1. การเข้าสู่ระบบจองห้องเรียน

เข้าสู่ระบบที่หน้าเว็บไซต์คณะวิศวกรรมศาสตร์ <http://www.eng.ku.ac.th/>

บริการภายในคณะ

- ขอประชาสัมพันธ์
- จดหมายพาทนะ
- จองห้องเรียน
- บริการด้าน IT
- ลงทะเบียน WATA Cluster

คลิก จองห้องเรียน

หรือเข้าสู่ระบบ <http://158.108.215.134/register/>

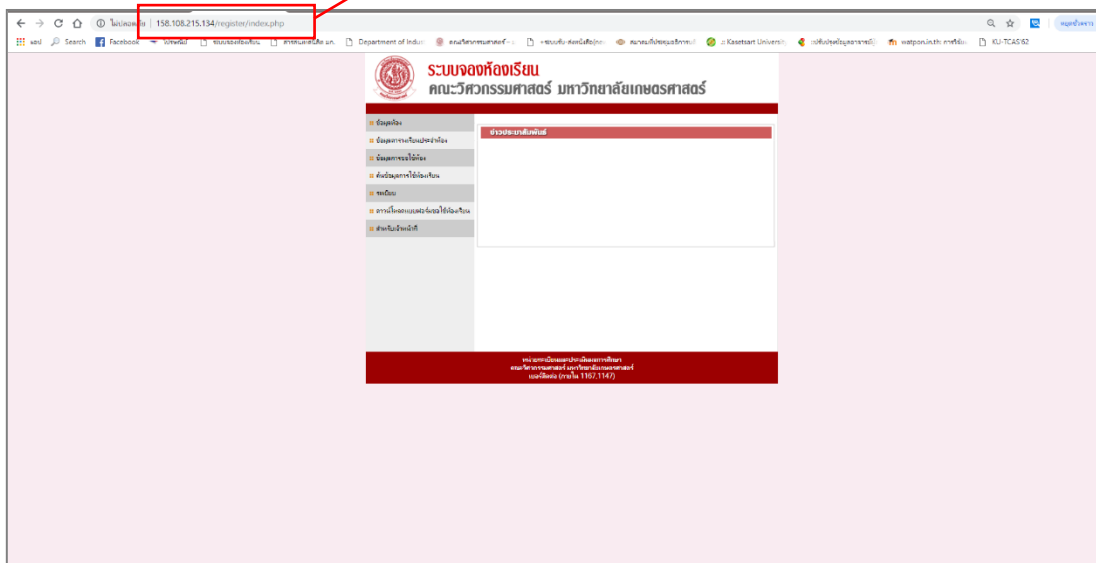

รูปที่ 1 หน้าจอการเข้าสู่ระบบ

2. ตรวจสอบข้อมูลห้องเรียน

- คลิก เมนู “ข้อมูลห้อง” เป็นเมนูที่แสดงรายละเอียดของอาคาร, ห้องเรียน, ความจุ, ประเภท



ระบบจองห้องเรียน
คณะวิศวกรรมศาสตร์ มหาวิทยาลัยเกษตรศาสตร์

ข้อมูลห้องเรียน

อาคาร	ห้อง	ความจุ	ประเภท
อาคาร 1	1102	60	บุปผิศจากร
อาคาร 1	1203	60	บุปผิศจากร
อาคาร 1	1207	200	บรรยาย
อาคาร 1	1506	80	บรรยาย
อาคาร 3	3111	60	บรรยาย
อาคาร 3	3112	70	บรรยาย
อาคาร 3	3201	50	บรรยาย
อาคาร 3	3202	90	บรรยาย
อาคาร 3	3203	70	บรรยาย
อาคาร 3	3204	110	บรรยาย
อาคาร 3	3211	60	บรรยาย
อาคาร 3	3212	60	บรรยาย
อาคาร 3	3301	90	บรรยาย
อาคาร 3	3302	90	บรรยาย
อาคาร 3	3303	60	บรรยาย
อาคาร 3	3304	110	บรรยาย
อาคาร 3	3311	80	บรรยาย
อาคาร 3	3312	84	บุปผิศจากร
อาคาร 3	3313	88	บุปผิศจากร
อาคาร 3	3401	80	บุปผิศจากร

หน้า: 1 2 ถัดไป

พัฒนาระบบโดย: ภาควิชาวิศวกรรมคอมพิวเตอร์
คณะวิศวกรรมศาสตร์ มหาวิทยาลัยเกษตรศาสตร์
ถนนกำแพงเพชร 2 (ถนน 1167, 1147)

รูปที่ 2 หน้าจอข้อมูลห้องเรียน

3. ตรวจสอบข้อมูลตารางเรียนประจำห้อง

เป็นเมนูที่แสดงรายละเอียดตารางเรียนที่มีการเรียนการสอนตลอดเทอม และเฉพาะวัน

- คลิก เมนู “ข้อมูลตารางเรียนประจำห้อง”
- เลือกอาคารที่ต้องการตรวจสอบตารางเรียน

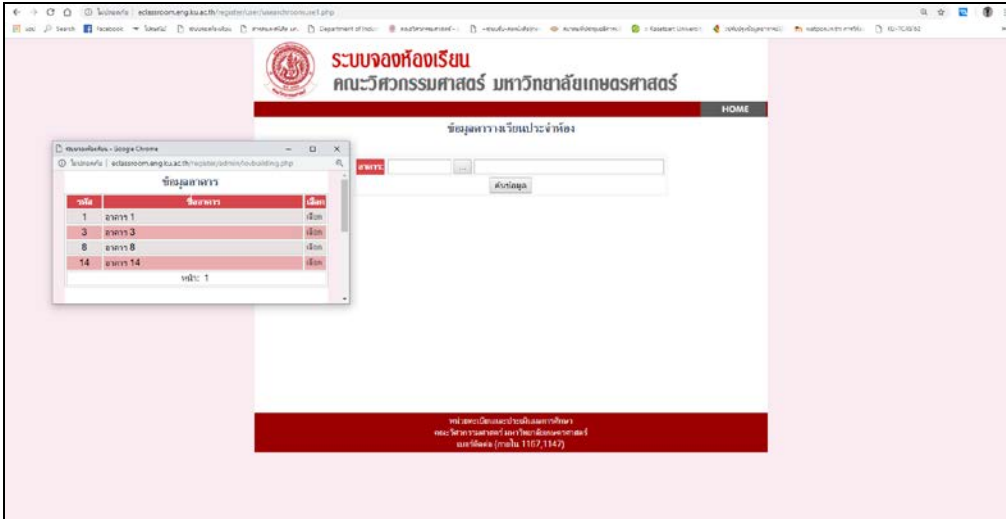

ระบบจองห้องเรียน
คณะวิศวกรรมศาสตร์ มหาวิทยาลัยเกษตรศาสตร์

ข้อมูลตารางเรียนประจำห้อง

ค้นหา:

ค้นหา:

ข้อมูลตารางเรียน

วันที่	ชื่ออาจารย์	ห้อง
1	อาจารย์ 1	ห้อง 1
3	อาจารย์ 3	ห้อง 3
8	อาจารย์ 8	ห้อง 8
14	อาจารย์ 14	ห้อง 14

หน้า: 1

พัฒนาระบบโดย: ภาควิชาวิศวกรรมคอมพิวเตอร์
คณะวิศวกรรมศาสตร์ มหาวิทยาลัยเกษตรศาสตร์
ถนนกำแพงเพชร 2 (ถนน 1167, 1147)

รูปที่ 3 หน้าจอข้อมูลตารางเรียนประจำห้อง

- จะปรากฏหน้าจอห้องเรียนทั้งหมดของอาคารที่เลือก
- คลิก ดูข้อมูล

ข้อมูลตารางเรียนประจำห้องเรียนและอาคารใช้ห้องเรียน
ปีการศึกษา 2561 ภาคเรียน

อาคาร	ห้อง	คาบ	ประเภท	จำนวนนักศึกษาในห้อง
อาคาร 14	0313	45	บรรยาย	ดูข้อมูล
อาคาร 14	0401	80	ปฏิบัติการ	ดูข้อมูล
อาคาร 14	0404	36	บรรยาย	ดูข้อมูล
อาคาร 14	0405	80	บรรยาย	ดูข้อมูล
อาคาร 14	0406	80	บรรยาย	ดูข้อมูล
อาคาร 14	0407	80	บรรยาย	ดูข้อมูล
อาคาร 14	0410	300	ปฏิบัติการ	ดูข้อมูล
อาคาร 14	0412	50	ปฏิบัติการ	ดูข้อมูล
อาคาร 14	0803	120	บรรยาย	ดูข้อมูล

หน้า: 1

ขอสงวนลิขสิทธิ์ระบบจองห้องเรียน
และตารางเรียน คณะวิศวกรรมศาสตร์ มหาวิทยาลัยเกษตรศาสตร์
แม่โจ้วิทยา (ถนน 1167, 1147)

รูปที่ 4 หน้าจอข้อมูลห้องเรียนประจำอาคาร

- จะปรากฏหน้าจอข้อมูลรายละเอียดการใช้ห้องเรียน โดยแสดงข้อมูลเป็นสองส่วน คือ
 1. ข้อมูลการใช้ห้องเรียนตลอดเทอม
 2. ข้อมูลการใช้ห้องเรียนเฉพาะวัน

รายละเอียดการใช้ห้องเรียน 0410 ประจำปีการศึกษา
ปีการศึกษา 2561

ข้อมูลตารางเรียนประจำห้องเรียน 0410 ตลอดเทอม ประจำปีการศึกษา

เรียน	คาบ	จำนวน	วิชา	ครู
เรียน	12.00	14.00	3711111	251,250
พัก	9.00	12.00	200101	1,636

ข้อมูลการใช้ห้องเรียนเฉพาะวัน

เลขที่	ชื่อวิชา	ห้อง	ใช้พื้นที่	วิชา	วันที่เรียน	เวลา	ครู
23	เทคโนโลยีการผลิต	0410	คอม	200101	25/01/2562	16.30	16.30
22	คสท โยธาฯ ภาวศ.วิศวะ	0410	คอม	208221	24/01/2562	14.30	16.30

หน้า: 1

ขอสงวนลิขสิทธิ์ระบบจองห้องเรียน
และตารางเรียน คณะวิศวกรรมศาสตร์ มหาวิทยาลัยเกษตรศาสตร์
แม่โจ้วิทยา (ถนน 1167, 1147)

รูปที่ 5 หน้าจอรายละเอียดการใช้ห้องเรียน

4. ตรวจสอบข้อมูลการขอใช้ห้อง

เป็นเมนูที่แสดงรายละเอียดการขอใช้ห้องเรียนเฉพาะวัน สำหรับผู้ตรวจสอบการจองห้องเรียน

- คลิก เมนู “ข้อมูลการขอใช้ห้อง”
- จะปรากฏหน้าจอแสดงรายละเอียดการขอใช้ห้องเรียน

ลำดับที่	ชื่อห้องเรียน	วัน	เวลา	สถานะ	ผู้จอง	วันที่จอง	หมายเหตุ
24	ห้องเรียน 0410	วัน	200101	จอง	นางสาว	23/12/58	
23	ห้องเรียน 0410	วัน	200201	จอง	นางสาว	23/12/58	
22	ห้องเรียน 0410	วัน	200201	จอง	นางสาว	23/12/58	
21	ห้องเรียน 0410	วัน	200101	จอง	นางสาว	23/12/58	
20	ห้องเรียน 0410	วัน	200101	จอง	นางสาว	23/12/58	
19	ห้องเรียน 0410	วัน	200201	จอง	นางสาว	23/12/58	
18	ห้องเรียน 0412	วัน	200504	จอง	นางสาว	23/12/58	
17	ห้องเรียน 0410	วัน	200101	จอง	นางสาว	23/12/58	
16	ห้องเรียน 0410	วัน	200101	จอง	นางสาว	23/12/58	
15	ห้องเรียน 0410	วัน	200101	จอง	นางสาว	23/12/58	
14	ห้องเรียน 0412	วัน	200101	จอง	นางสาว	23/12/58	
13	ห้องเรียน 0410	วัน	200101	จอง	นางสาว	23/12/58	
12	ห้องเรียน 0410	วัน	200101	จอง	นางสาว	23/12/58	
11	ห้องเรียน 0410	วัน	200101	จอง	นางสาว	23/12/58	
10	ห้องเรียน 0410	วัน	200101	จอง	นางสาว	23/12/58	
9	ห้องเรียน 0410	วัน	200101	จอง	นางสาว	23/12/58	
8	ห้องเรียน 0410	วัน	200101	จอง	นางสาว	23/12/58	
7	ห้องเรียน 0410	วัน	200101	จอง	นางสาว	23/12/58	
6	ห้องเรียน 0410	วัน	200101	จอง	นางสาว	23/12/58	
5	ห้องเรียน 0410	วัน	200101	จอง	นางสาว	23/12/58	

รูปที่ 6 หน้าจอข้อมูลการขอใช้ห้อง

5. การค้นหาข้อมูลการขอใช้ห้อง

เป็นเมนูที่แสดงรายละเอียดการขอใช้ห้องเรียนเฉพาะวัน สำหรับผู้ตรวจสอบการจองห้องเรียนซึ่งแสดงเฉพาะห้องเรียนที่เลือก

- คลิก เมนู “ค้นหาข้อมูลการขอใช้ห้องเรียน”
- จะปรากฏหน้าจอแสดงรายละเอียดการขอใช้ห้องเรียนที่เลือกไว้

รูปที่ 7 หน้าจอค้นหาข้อมูลการขอใช้ห้องเรียน

วันที่	เวลา	เรียน	วิชา	เลข	สถานะ	ผู้จอง
23/01/2562	14.30	16.30	206221	11, 12, 250	สอน	ศิวิล วิศวกรของ ศิวิล
24/01/2562	14.30	16.30	206221	11, 12, 250	สอน	ศิวิล วิศวกรของ ศิวิล
25/01/2562	16.30	19.30	200101	125-127	สอน	เอกโย วิชาเอก
01/02/2562	7.00	17.00	-	-	ฝึกงาน Aero Camp	ศิวิล ฝึกงาน
05/02/2562	9.00	16.30	200101	1	สอน	เอกโย วิชาเอก
15/02/2562	16.00	18.00	-	1	สอน	ศิวิล ฝึกงาน
18/03/2562	16.30	19.30	-	-	สอนพิเศษในสาขาวิชาการ การสอนพิเศษ	ศิวิล ฝึกงาน
24/03/2562	9.00	16.00	200101	-	สอน	เอกโย วิชาเอก
02/05/2562	8.30	16.30	-	-	ฝึกงาน	ศิวิล ฝึกงาน
03/05/2562	8.00	17.00	-	-	ฝึกงาน Aero Camp	ศิวิล ฝึกงาน
03/05/2562	8.30	16.30	-	-	ฝึกงาน	ศิวิล ฝึกงาน
28/05/2562	8.30	16.30	-	-	โครงการพิเศษ Topic	ศิวิล ฝึกงาน
29/05/2562	8.30	16.30	-	-	โครงการพิเศษ Topic	ศิวิล ฝึกงาน

รูปที่ 8 หน้าจอแสดงรายละเอียดข้อมูลการจองห้องเรียน

6. ระเบียบการใช้ห้อง แบบฟอร์ม

- 6.1 เมนู “ระเบียบ” เป็นเมนูที่แสดงรายละเอียดเกี่ยวกับข้อปฏิบัติการใช้ห้องเรียนต่างๆ
- 6.2 เมนู “ดาวน์โหลดแบบฟอร์มขอใช้ห้องเรียน” สำหรับดาวน์โหลดแบบฟอร์มสำหรับการขอใช้ห้องเรียนในกรณีต่างๆ
- 6.3 เมนู “สำหรับเจ้าหน้าที่” เป็นเมนูสำหรับเจ้าหน้าที่หรือแอดมิน ที่ดูแลระบบจองห้องเรียนเท่านั้น

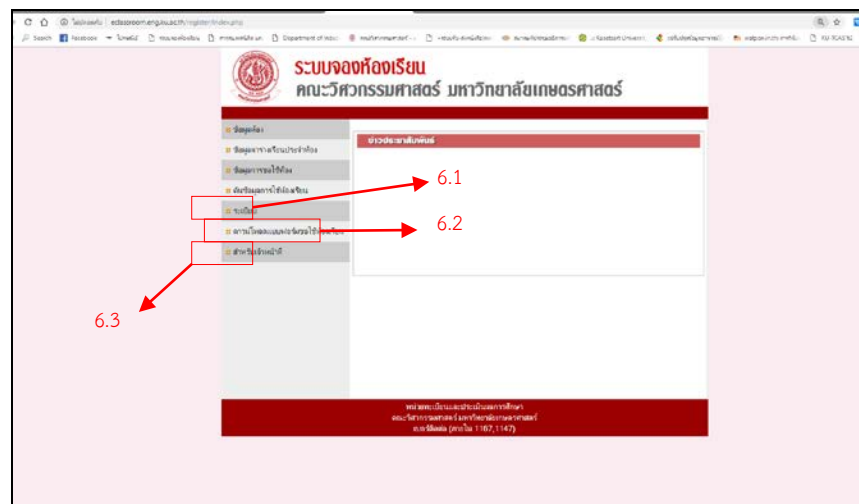

รูปที่ 9 หน้าจอแสดงรายละเอียด ระเบียบ, ดาวน์โหลดแบบฟอร์ม, สำหรับเจ้าหน้าที่

ติดต่อสอบถามเพิ่มเติม

หน่วยทะเบียนและประเมินผลการศึกษา งานบริการการศึกษา อาคาร 3 ชั้น 1

คณะวิศวกรรมศาสตร์ มหาวิทยาลัยเกษตรศาสตร์

โทรศัพท์ 0-2579-2222, 0-2797-0999 ต่อ 1167 E-mail: nobchulee.p@ku.th